Карта обоснования внесения изменений в генеральный план сельского поселения Калиновка муниципального района Сергиевский Самарской области

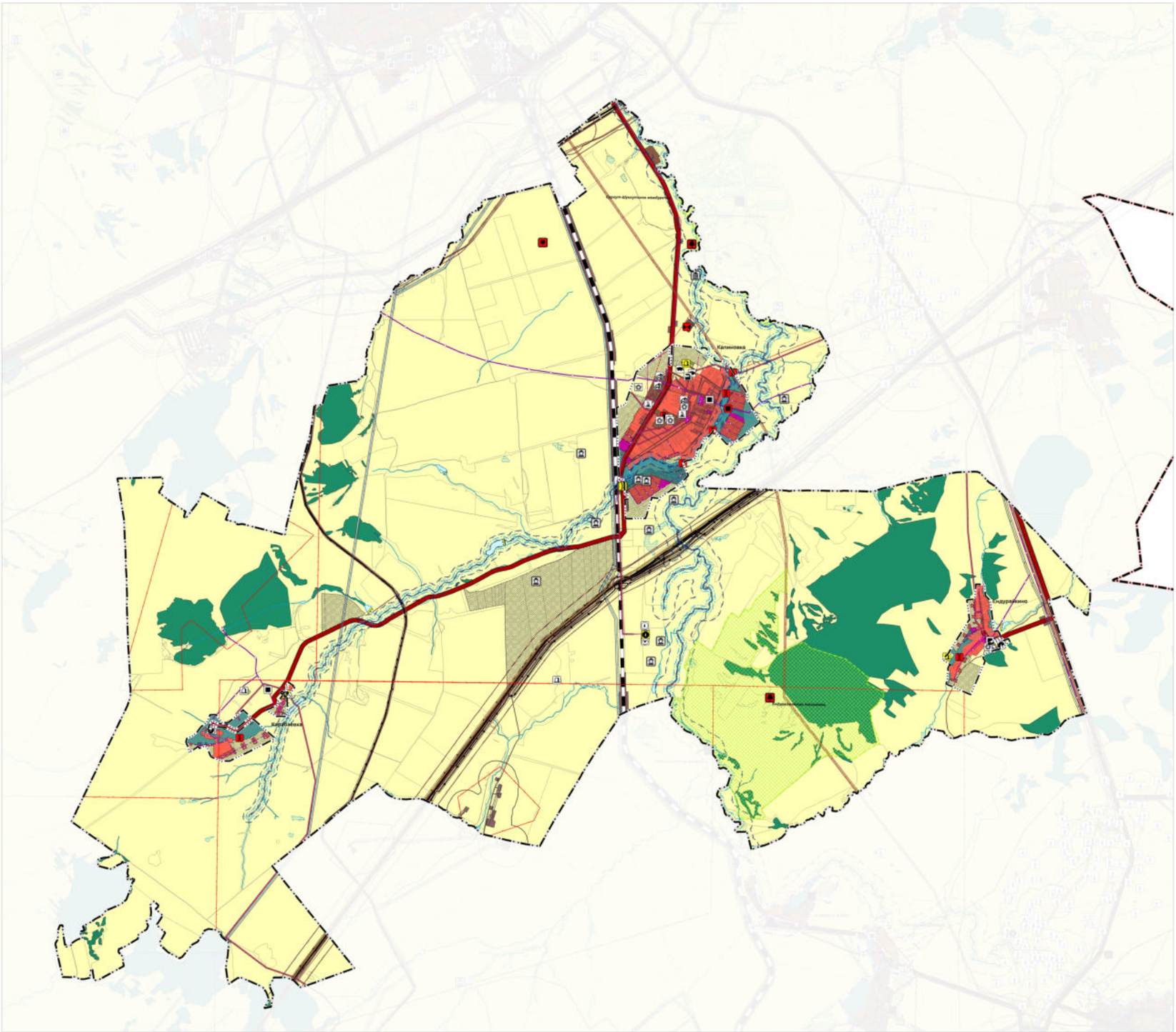

Условные обозначения

Границы единиц административно-территориального деления Российской Федерации

Существующие | Планируемые
Граница сельского поселения
Граница населенного пункта

Функциональные зоны

Существующие | Планируемые
Жилые зоны
Общественно-деловые зоны
Производственные зоны, зоны инженерной и транспортной инфраструктур
Производственные зоны
Зоны сельскохозяйственного использования
Зоны рекреационного назначения
Зона лесов
Зоны специального назначения

Предприятия промышленности, сельского и лесного хозяйства, объекты утилизации и переработки отходов производства и потребления

Предприятия и объекты добывающей и обрабатывающей промышленности

Существующие | Планируемые
Предприятие по обработке древесины, производству изделий из дерева
Предприятие микробиологической, пищевой, пищевкусовой промышленности

Предприятия и объекты сельского и лесного хозяйства, рыболовства и рыбоводства

Существующие | Планируемые
Предприятие растениеводства
Предприятие по разведению свиней
Предприятие по разведению сельскохозяйственной птицы (Региональный)

Прочие объекты, связанные с производственной деятельностью

Существующие | Планируемые
Объект, связанный с производственной деятельностью

Объекты транспортной инфраструктуры

Железнодорожные пути

Существующие | Планируемые
Железнодорожный путь общего пользования

Автомобильные дороги

Существующие | Планируемые
Автомобильные дороги регионального или межмуниципального значения

Объекты обслуживания и хранения автомобильного транспорта

Планируемые | Реконструкция
Станция автозаправочная

Водоотводные дорожные сооружения

Планируемые | Реконструкция
Мостовое сооружение

Мостовое сооружение (Региональный)

Иные объекты федерального значения, регионального значения, местного значения

Места погребения

Существующие | Реконструкция
Кладбище

Зоны с особыми условиями использования территорий

Существующие | Планируемые
Санитарно-защитная зона предприятий, сооружений и иных объектов
Охранная зона инженерных коммуникаций
Водоохранная зона
Прибрежная защитная полоса
Санитарный разрыв магистральных трубопроводов

Участки недр для добычи полезных ископаемых, а также не связанные с их добычей

Существующие | Планируемые
Лицензионные участки

Объекты культурного наследия, границы их территорий

Существующие
Памятник (Региональный)
Достопримечательное место (Региональный)

Особо охраняемые природные территории

Существующие | Планируемые
Памятник природы (Региональный)

Линии электропередачи (ЛЭП)

Существующие | Планируемые
ЛЭП 110 кВ
ЛЭП 35 кВ
ЛЭП 10 кВ
ЛЭП 6 кВ

Магистральные трубопроводы для транспортировки жидких и газообразных углеводородов

Существующие | Планируемые
Магистральный газопровод
Магистральный нефтепровод

Трубопроводы жидких углеводородов

Существующие | Планируемые
Нефтепровод подводный (промысловый)

Объекты добычи и транспортировки газа

Существующие | Планируемые
Пункт редуцирования газа (ПРГ)

Распределительные трубопроводы для транспортировки газа

Существующие | Планируемые
Газопровод распределительный высокого давления
Газопровод распределительный низкого давления

Объекты водопользования

Реконструкция | Существующие | Планируемые
Водозабор
Артезианская скважина

Объекты водоснабжения

Существующие | Планируемые
Очистные сооружения

Природные объекты

Поверхностные водные объекты

Существующие
Водотоки (река, ручей, канал)
Водоем (озеро, пруд, обводненный карьер, водохранилище)
Болото

"ГеоИНКУрандаморгео"	Зам.директора по гидр. планированию	Власов И.В.	
	Начальник отдела ГП и застройки	Игумнова М.А.	
Объект	Проект изменений в генеральный план сельского поселения Калиновка муниципального района Сергиевский Самарской области		
2022 г.	Заказчик: Администрация сельского поселения Калиновка муниципального района Сергиевский Самарской области	Карта обоснования внесения изменений в генеральный план сельского поселения Калиновка муниципального района Сергиевский Самарской области	
		Инв.№	М 1:25000 Лист МП.1.1